

# Prácticas de Comunicación: Experiencia Colombiana

# Prácticas de Comunicación DANE

---

**Periodicidad:**

Anual

---

**Resultados:**

- Porcentaje de personas en situación de Pobreza Multidimensional.
- Porcentaje de hogares privados por indicador.
- La versión 2014 incluyó: el porcentaje promedio de privaciones que enfrentan los pobres, la incidencia ajustada y las contribuciones a ésta por dimensiones.

---

**Desagregación Geográfica:**

Por dominio: Nacional, Urbano, Rural

Siete regiones: Atlántica, Central, Oriental, Pacífica (sin incluir Valle del Cauca), Antioquia, Valle del Cauca, Bogotá.



# Pobreza Monetaria y Multidimensional 2014

Boletín técnico

Comunicado de prensa

Anexos

Presentación

Ordenar resultados por: Año | Título ▲ |

Mostrando 1-5 de 5 operaciones estadísticas



## Índice de Pobreza Multidimensional - IPM - 2010

Por: Departamento Administrativo Nacional de Estadística - Gobierno Nacional  
Colección: [Microdatos - DANE](#)

Creado el: 24 Jul, 2014 Última modificación: 24 Jul, 2014 Visitas: 6813 Descargas: 890



## Índice de Pobreza Multidimensional - IPM - 2011

Por: Departamento Administrativo Nacional de Estadística - Gobierno Nacional  
Colección: [Microdatos - DANE](#)

Creado el: 24 Jul, 2014 Última modificación: 24 Jul, 2014 Visitas: 3009 Descargas: 917



## Índice de Pobreza Multidimensional - IPM - 2012

Por: Departamento Administrativo Nacional de Estadística - Gobierno Nacional  
Colección: [Microdatos - DANE](#)

Creado el: 24 Jul, 2014 Última modificación: 24 Jul, 2014 Visitas: 3383 Descargas: 551



## Índice de Pobreza Multidimensional - IPM - 2013

Por: Departamento Administrativo Nacional de Estadística - Gobierno Nacional  
Colección: [Microdatos - DANE](#)

Creado el: 05 Nov, 2014 Última modificación: 05 Nov, 2014 Visitas: 4793 Descargas: 925



## Medición Pobreza Multidimensional - IPM 2014

Por: Departamento Administrativo Nacional de Estadística - Gobierno Nacional  
Colección: [Microdatos - DANE](#)

Creado el: 24 Mar, 2015 Última modificación: 24 Mar, 2015 Visitas: 1809 Descargas: 703



# Prácticas de Comunicación CANDANE



**EDANE**  
Para todos los Peruanos



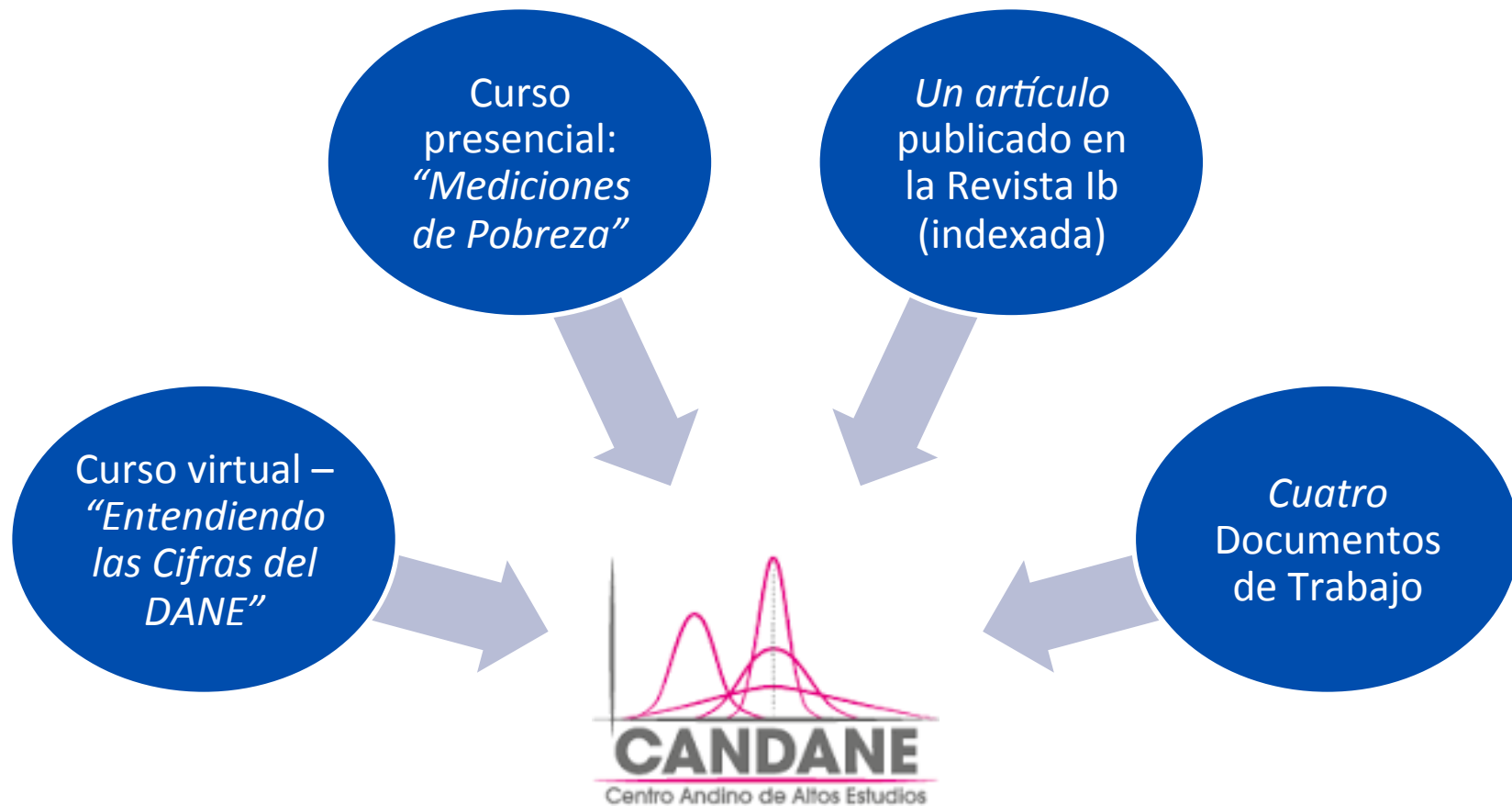

# Curso Presencial - Periodistas



@DANE\_Colombia



/DANEColombia



/DANEColombia



**DANE**  
Para tomar decisiones





### **Meta plan:**

Identificar el conocimiento previo sobre pobreza de los participantes del taller

### **Dimensión desconocida:**

Descubrir y comprender los indicadores que componen las diferentes dimensiones del IPM en Colombia

### **Juego de Roles:**

Sensibilizar sobre la importancia de la recolección de la información y fortalecer los conceptos asociados a cada uno de los indicadores y dimensiones que componen el IPM de Colombia

### **Cómo informan los medios:**

Identificar, por medio de ejemplos, los errores más usuales al momento de comunicar las cifras de la pobreza multidimensional

### **Mentefacto:**

Sintetizar los aspectos generales de la medición, esta actividad permite integrar el conocimiento adquirido sobre los temas más relevantes del taller





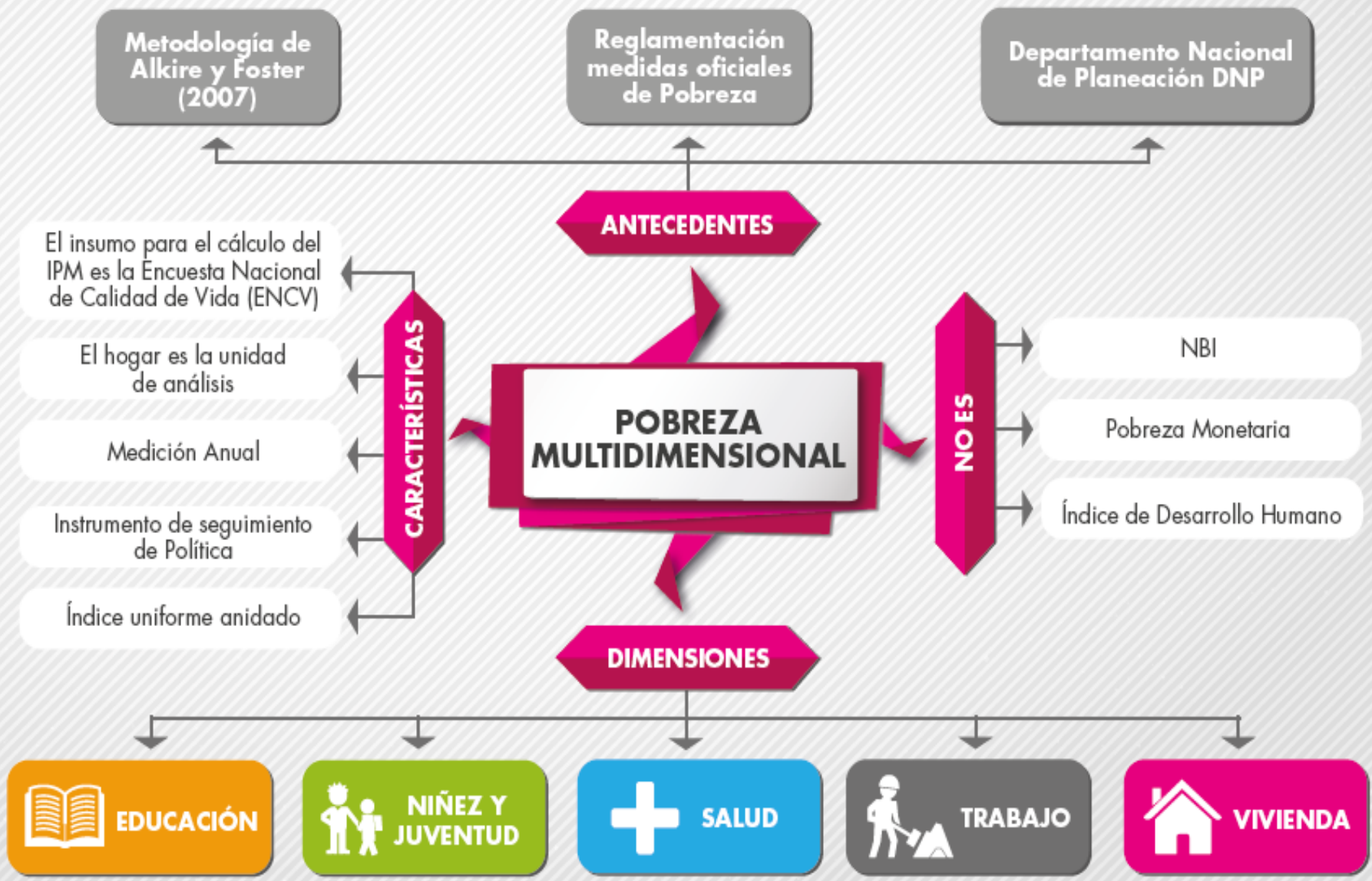



**TODOS POR UN  
NUEVO PAÍS**

PAZ EQUIDAD EDUCACIÓN



@DANE\_Colombia



/DANEColombia



/DANEColombia